



Col patrocinio del  
Comune di Cento  
Assessorato allo Sport



Cammina e  
Corri con  
UISP



www.polisportivacentese.it  
info.polcentese@libero.it



La Pol. Centese settore podismo  
organizza a Cento (Fe) la

41<sup>a</sup>



SPONSOR UFFICIALE

**Schneider**  
Electric



Domenica  
**23**  
settembre 2018  
ore 9,00

10° Memorial Umberto Govoni

10° GRAN PREMIO  
**White Park**  
PARCO COMMERCIALE



33°  
GRAN  
PREMIO

Ristorante  
Pizzeria

*Samantha*

Via Ferrarese, 100 - Cento (FE)

9°  
GRAN  
PREMIO

**coop**

Alleanza 3.0

20°  
GRAN  
PREMIO

**GM2**

Fotocopiatrici digitali  
Stampanti Laser - Fax

Via degli Scudai - Bl. 38 bis  
40050 CENTERGROSS/BO  
Tel. 051/864618 3 linee r.a.

GM2 di Morisi Antonio & C. s.a.s.

**TOSHIBA**  
**KYOCERA MITA**

Via Malagodi, 6  
Tel/Fax 051/904250 - CENTO

1°  
GRAN  
PREMIO

**BLANKO**

CENTRO ESTETICO ED EPILAZIONE LASER

3°  
GRAN  
PREMIO



**Carrozzeria**

Cento - Via Pisacane, 10  
Tel. e Fax 051.901360  
info@pglcarrozzeria.it  
Lavaggio Interni  
Riparazione Cristalli

*Antichi Sapori*

Via Guercino, 55 Cento (FE)



# Manifestazione a carattere ricreativo ludico-motoria

Delibera Regionale E.R. N° 1395 del 17/01/2005

## Km 3,800 - 6,800 - 11,300

### REGOLAMENTO

- La manifestazione è aperta a tutti e si effettuerà con qualsiasi condizione atmosferica.
- **Partenza: ore 9,00 per la Mini ed Allievi; ore 9,05 per la Camminata, Alternativa e Competitiva.**
- Il percorso è misto asfalto, argine e strada bianca. Tempo massimo ore 2,30.
- Il ritrovo è fissato per le ore 8,00 presso il Parco Commerciale White Park a Cento in zona Bennet.
- È garantita l'assistenza medica.
- Al seguito della Camminata funzionerà un servizio scopa.
- Gli organizzatori declinano ogni responsabilità per eventuali danni a persone e cose prima, durante e dopo la manifestazione.
- La manifestazione podistica è coperta da Assicurazione R.C.T.

### ISCRIZIONI

- Le iscrizioni si ricevono telefonando allo 051 902710 oppure via e-mail all'indirizzo: [info.polcentese@libero.it](mailto:info.polcentese@libero.it) a partire da lunedì 17 settembre a venerdì 21 settembre 2018 dalle ore 20 alle ore 22.
- **Quota d'iscrizione Mini, Allievi, Camminata, Alternativa: Euro 2.00**
- **Quota d'iscrizione Competitiva: Euro 8. Chip da restituire al ritiro del premio di partecipazione.**
- **Per i gruppi termineranno tassativamente venerdì 21 settembre 2018 alle ore 22, per i singoli mezzora prima delle partenze**
- **Per informazioni tel. 338 7214741**

### PREMIO DI PARTECIPAZIONE MINI, ALLIEVI, ALTERNATIVA e CAMMINATA

A tutti gli iscritti bagno schiuma da ml 500 - Numerosi premi a sorpresa.

### MINI CAMMINATA Km 3,800 - ore 9,00

Maschile categoria A Nati dal 2006 in poi. Femminile categoria C Nate dal 2006 in poi.  
Maschile categoria B Nati nel 2004, 2005. Femminile categoria D Nate nel 2004, 2005.

Saranno premiati i primi 3 di ogni categoria con premi in natura

### COMPETITIVA ALLIEVI Km 6,800 - ore 9,00

Maschile Nati nel 2001, 2002, 2003. Femminile Nate nel 2001, 2002, 2003.

Al 1° arrivato maschile e la 1ª arrivata femminile, cat. Allievi, 1/2 prosciutto a ricordo di Giordana Roncaglia e Amedeo Cremonini

Saranno premiati i primi 3 di ogni categoria con premi in natura

**È OBBLIGATORIO COMPILARE CON NOME E COGNOME E SOCIETÀ I PETTORALI DELLA MINI E ALLIEVI.**

### COMPETITIVA km 11,300: ore 9,05

- **Premiazioni Assoluti Maschili:**  
Al 1° assoluto: prosciutto + sportina alimentare  
Al 2°: mezzo prosciutto + sportina alimentare  
Al 3°: trancio di prosciutto + sportina alimentare
- **Premiazioni Assolute Femminili:**  
Alla 1ª assoluta: prosciutto + buono € 50 offerto da "BLANKO"  
Alla 2ª: mezzo prosciutto + buono € 30 offerto da "BLANKO"  
Alla 3ª: trancio di prosciutto + buono € 20 offerto da "BLANKO"
- **Premiazioni Categorie Maschili:**  
Cat. A (18-29) 2000-1989: premiati i primi 5  
Cat. B (30-39) 1988-1979: premiati i primi 10  
Cat. C (40-49) 1978-1969: premiati i primi 10  
Cat. D (50-59) 1968-1959: premiati i primi 10  
Cat. E (over 60) 1958 in poi: premiati i primi 10
- **Premiazioni Categorie Femminili:**  
Cat. F (18-39) 2000-1979: premiate le prime 6  
Cat. G (40-49) 1978-1969: premiate le prime 6  
Cat. H (over 50) 1968 in poi: premiate le prime 6  
*I premi non sono cumulabili.*

Ai primi/e 3 assoluti/e e primi/e di categoria cesta di frutta offerta da AVIS Cento e FIDAS Renazzo

Premi di categoria: 1 kg ca. di grana + mortadella da 700 gr. offerta da Negrini salumi + premio di partecipazione.

Premi di partecipazione Competitiva: Bagno schiuma ml. 500 + 1kg pasta + premi in natura.

Cronometraggio e classifiche a cura di **FICr Federazione Italiana Cronometristi**

All'atto del ritiro dei pettorali, il capogruppo dovrà firmare una dichiarazione sulla idoneità fisica dei propri iscritti alla competitiva.

**I singoli che si iscriveranno nella mattina alla competitiva, dovranno presentare un certificato di idoneità sportiva agonistica accompagnato da documento. Chiusura ore 08,45.**

**È CONSIGLIATA L'ISCRIZIONE ANTICIPATA PER AGEVOLARE IL RITIRO DEL CHIP, da restituire al ritiro del premio di partecipazione.**

*Il servizio di assistenza sul percorso sarà attivo dalle 8.30 alle 11.30*

## PREMIAZIONI SOCIETÀ

A tutte le Società con un minimo di 10 iscritti premi a scelta tra cui n. 3 prosciutti offerti da: **GM 2, Pastificio Andalini, COOP Adriatica, Zincatura F.lli Malagodi; Ristorante pizzeria Samanta.**

Inizio premiazioni Società ore 10.15

Le società verranno suddivise in gruppi in base al numero degli iscritti. Verranno sorteggiati 5 premi di valore crescente, uno per ogni gruppo, così suddiviso: da 10 iscritti a 19 - da 20 a 29 - da 30 a 39 - da 40 a 49 da 50 in poi.

**A ricordo di Odo Antonioni premio offerto dalla moglie Gabriella Strada.**

**A ricordo di Franco Morisi premio offerto dalla famiglia Morisi.**

In occasione del **31° Memorial Carlo Barbieri**, verrà assegnato al gruppo scolastico più numeroso materiale didattico offerto da "Lavasecco Bazzan" di Cento più un trofeo offerto da **Cassa di Risparmio di Cento.**

Il ristoro è offerto da:

**Forno Negrini  
Cento**

**Cantina "Balboni"  
Cento**



*Gianni*  
**negrini**  
SALUMI

**Negrini Salumi:** via Alberelli, 28  
Renazzo di Cento (Fe) - Tel. 051/6850011  
e.mail [segreteria@negrinisalumi.com](mailto:segreteria@negrinisalumi.com)  
[www.negrinisalumi.com](http://www.negrinisalumi.com)

  
Energia & Impianti

IL FORNITORE DI LUCE E GAS  
DEL TUO TERRITORIO

NUMERO VERDE:  
**800688690**  
[www.cmvenergia.it](http://www.cmvenergia.it)



[www.hoteleuropacento.it](http://www.hoteleuropacento.it)

4 sale ristorante per banchetti  
cerimonie e cene di lavoro.

[info@hoteleuropacento.it](mailto:info@hoteleuropacento.it)

Menu' a tema - specialita' risotti

Via IV Novembre, 16 - Cento FE - Tel. 051 903319 (3 linee r.a.) - Fax 051 902213

  
**cisalfa**  
SPORT

Via Matteo Loves, 3 Cento C/O WHITE PARK  
051-6832569

 [facebook/cisalfasportcento](https://www.facebook.com/cisalfasportcento)

# Andalini

*pasta dal 1956*

## CREATIVITÀ IN CUCINA

[www.andalini.com](http://www.andalini.com)



MODA & BIJOUX

scopri i vantaggi dell'acquisto online su

[www.gistyle.it](http://www.gistyle.it)



• **Allestimento e Noleggio Ponteggi**

Via Alfieri, 61  
44012 BONDENO (FE)

Cell. 346 8038470  
Fax 0532 897485  
E-Mail: [sergioponteggi@alice.it](mailto:sergioponteggi@alice.it)



**PNEUMATICI ROSSI di ROSSI ROBERTO sas**

Via Ferrarese, 7 - 44042 Cento (FE)  
Tel. 051 6830275 - Cell. 338 7270650

[rossipn@driver.it](mailto:rossipn@driver.it)



# GLI SPONSORS DELLA POLISPORTIVA CENTESE

ENTRA NELL'ERA DEL QUINTO  
CHE FA LA DIFFERENZA CON



## PRESTICento

Il prestito con la cessione del quinto dello stipendio

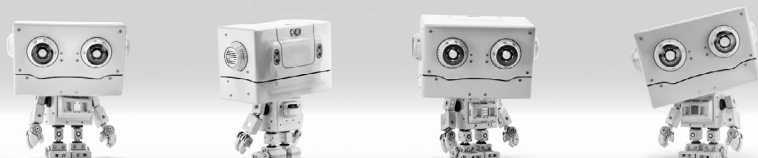

Sul tuo stipendio e sulla tua pensione,  
il prestito che fa la differenza



**CC** Cassa di Risparmio  
di Cento  
[www.crcento.it](http://www.crcento.it)

## Energia e luce di emergenza

# Schneider Electric



[www.gelaterialeonekatia.it](http://www.gelaterialeonekatia.it)

Via Matteotti 10/C - 44042 CENTO (FE)  
Tel. 347/5866656



Via Galileo Galilei, 8/10 - 40066 Pieve di Cento (BO)  
Tel. 051 975601 - Fax 051 973749  
E-mail: [info@zincaturamalagodi.it](mailto:info@zincaturamalagodi.it)

## Mauro Balboni

ELETRICISTA - ANTENNE TV

Cell.: 338 7821483  
Tel. e Fax: 051 6835856

e-mail: [info.maurobalboni@alice.it](mailto:info.maurobalboni@alice.it)

Via Catalani n°18  
44042 CENTO (Fe)

DIGITALE  
TERRESTRE  
E SAT

# IS

Oreficeria • Orologeria • Gioielleria

LABORATORIO SPECIALIZZATO NEL  
RESTAURO E NELLA RIPARAZIONE DI  
OROLOGI ANTICHI E MODERNI

LABORATORIO SPECIALIZZATO NEL RESTAURO E  
NELLA RIPARAZIONE DI OROLOGI ANTICHI E MODERNI  
PIEVE DI CENTO (BO) - Via Risorgimento, 15/A - Tel. 051/974656  
[www.melloniluigi.it](http://www.melloniluigi.it) - [mail@melloniluigi.it](mailto:mail@melloniluigi.it)